

PASSEI NO VESTIBULAR

UFSC 2024

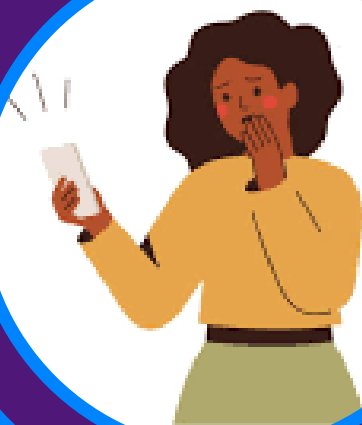

E AGORA?



PASSEI NO VESTIBULAR UFSC 2024



**CANDIDATOS (AS)
COTISTAS, É
CHEGADA A HORA
DE REUNIR A
DOCUMENTAÇÃO
NECESSÁRIA**



DOCUMENTOS GERAIS

- **Documentos de identificação (RG e CPF); Os candidatos estrangeiros deverão apresentar também visto permanente ou temporário válido emitido pela Polícia Federal;**
- **Diploma ou Certificado de conclusão e Histórico escolar do ensino médio; ou Certificado de Curso de Educação de Jovens e Adultos (EJA) os exames devem ser realizados para a conclusão do Ensino Médio, para os maiores de dezoito anos; ou Certificação do Exame Nacional do Ensino Médio – ENEM; ou Certificação do Exame Nacional de Jovens e Adultos do Ensino Médio – ENCCEJA, expedido pela Secretaria Estadual de Educação ou Instituto Federal de Educação, Ciência e Tecnologia; ou Diploma de Conclusão do Ensino Superior. Caso o candidato tenha concluído o ensino médio no exterior deverá apresentar documento comprobatório de equivalência ao ensino médio no Brasil, expedido por Conselho Estadual de Educação;**
- **Comprovante de quitação eleitoral (para brasileiros maiores de 18 anos);**
- **Certificado militar (para candidatos do sexo masculino);**
- **Atestado de vacinação contra rubéola (para candidatas do sexo feminino até 40 anos – Lei nº 10.196/1996/SC);**

Declaração negativa de matrícula simultânea em outro curso de graduação da UFSC ou em outra instituição pública de ensino superior. (Declarar no clique no momento da matrícula)

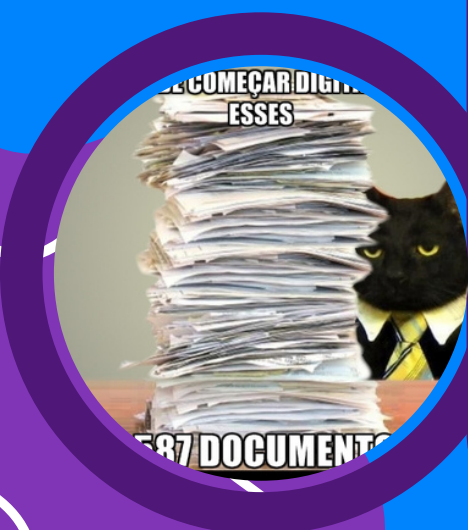

PASSEI NO VESTIBULAR

UFSC 2024

**IDENTIFIQUE SUA
COTA, CADA UMA DELAS EXIGE
UMA DOCUMENTAÇÃO.
SEPRE OS
DOCUMENTOS
CONFORME ORIENTAÇÃO
DA PORTARIA DE MATRÍCULA.
SE VOCÊ SELECIONOU MAIS QUE
UMA, PRECISARÁ COMPROVAR
TODAS AS ESCOLHIDAS.**

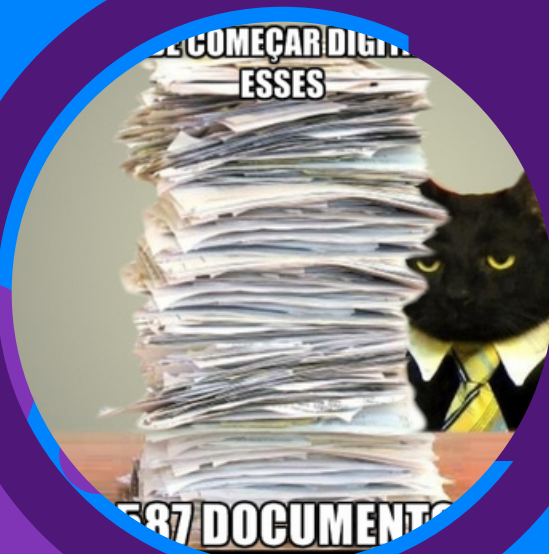

PASSEI NO VESTIBULAR

UFSC 2024

SÃO ELAS:

211 - ESCOLA PÚBLICA, PPI, BAIXA RENDA, PCD

212 - ESCOLA PÚBLICA, PPI, BAIXA RENDA

221: - ESCOLA PÚBLICA, BAIXA RENDA, PCD

222 - ESCOLA PÚBLICA, BAIXA RENDA

231 - ESCOLA PÚBLICA, PPI, PCD

232 - ESCOLA PÚBLICA, PPI

241 - ESCOLA PÚBLICA, PCD

242 - ESCOLA PÚBLICA

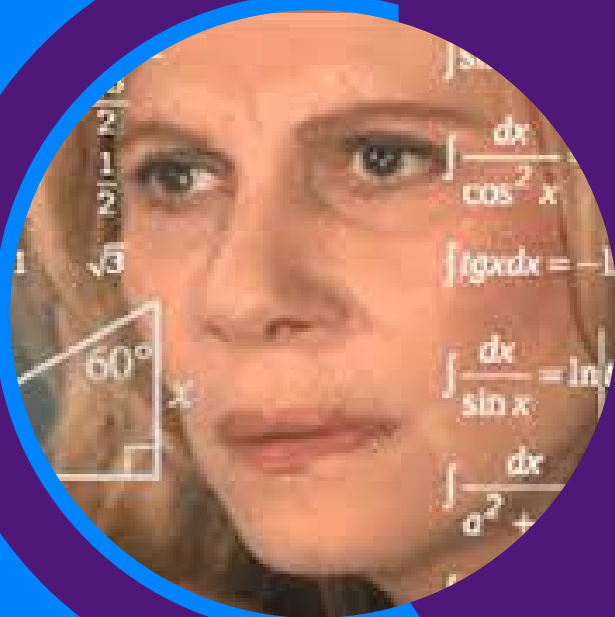

COTISTAS ESCOLA PÚBLICA

**Além da documentação geral descrita na portaria,
é necessário apresentar:**

**Declaração que cursou integralmente o Ensino
Médio em Escola Pública**

**ATENÇÃO: A AUTODECLARAÇÃO É FEITA NO ATO DA
MATRÍCULA EM APENAS UM CLIQUE NO SISTEMA.**

- **Diploma ou Certificado de conclusão e
Histórico escolar do ensino médio, cursado
integralmente em escola pública brasileira; OU
Certificado de Curso de Educação de Jovens e
Adultos (EJA) os exames devem ser realizados
para a conclusão do Ensino Médio, para os
maiores de dezoito anos; ou Certificação do
Exame Nacional do Ensino Médio – ENEM; ou
Certificação do Exame Nacional de Jovens e
Adultos do Ensino Médio – ENCCEJA, expedido
pela Secretaria Estadual de Educação ou
Instituto Federal de Educação, Ciência e
Tecnologia.**



COTISTAS PPI

Além da documentação geral descrita na portaria, é necessário apresentar:

- **Declaração de Pretos e Pardos ou Indígena**

ATENÇÃO: A AUTODECLARAÇÃO É FEITA NO ATO DA MATRÍCULA EM APENAS UM CLIQUE NO SISTEMA.

- **Vídeo conforme tutorial disponível:**
<https://validacoes-proafe.ufsc.br/tutoriais-sobre-video-e-documentos-ppn/>
- **O candidato Preto ou Pardo poderá ser convocado a apresentar-se por videoconferência à Comissão PPN;**
- **O candidato indígena poderá ser convocado para uma videoconferência ou apresentação presencial para validação de autodeclaração.**



COTISTAS COM DEFICIÊNCIA

Além da documentação geral descrita na portaria, é necessário apresentar:

- **Autodeclaração de pessoa com deficiência impressa e assinada pelo candidato, a ser validada pela Comissão de Validação da Autodeclaração de Pessoa com Deficiência, atestando que cumpre as condições exigidas à reserva de vagas da Política de Ações Afirmativas da UFSC.**

ATENÇÃO: A AUTODECLARAÇÃO É FEITA NO ATO DA MATRÍCULA EM APENAS UM CLIQUE NO SISTEMA.



COTISTAS COM DEFICIÊNCIA

DOCUMENTOS ESPECÍFICOS PARA CANDIDATOS COM DEFICIÊNCIA AUDITIVA (SURDEZ)

Além da documentação geral descrita na portaria, é necessário apresentar:

- Laudo médico;
- Audiometria (tonal e vocal);
- Imitanciometria.

DOCUMENTOS ESPECÍFICOS PARA CANDIDATOS COM DEFICIÊNCIA VISUAL

- Laudo médico;
- exame oftalmológico em que conste a acuidade visual e o campo visual, realizado no máximo nos doze meses anteriores à inscrição neste processo seletivo, como também o nome legível, carimbo, assinatura e CRM do profissional que realizou o exame.



UFSC

COTISTAS COM DEFICIÊNCIA

DOCUMENTOS ESPECÍFICOS PARA CANDIDATOS COM TRANSTORNO DO ESPECTRO AUTISTA (TEA)

Além da documentação geral descrita na portaria, é necessário apresentar:

- Laudo médico deverá trazer a descrição das características do sujeito no que diz respeito à comunicação, à interação e ao comportamento. É importante apontar, ainda, o nível de suporte necessário e os impactos percebidos na aprendizagem. Caso a informação não conste em laudo médico, o candidato poderá apresentar relatório técnico emitido por profissional habilitado (com nome legível, carimbo, especialização, assinatura e registro do profissional) no qual conste a descrição das características do sujeito no que diz respeito à comunicação, à interação e ao comportamento, e também os suportes necessários e os impactos percebidos na aprendizagem.



UFSC

COTISTAS COM DEFICIÊNCIA

DOCUMENTOS ESPECÍFICOS PARA CANDIDATOS COM DEFICIÊNCIA INTELECTUAL OU DEFICIÊNCIA MENTAL (PSICOSSOCIAL)

Além da documentação geral descrita na portaria, é necessário apresentar:

- **Laudo médico deverá trazer a descrição de que as manifestações ocorreram antes dos dezoito anos e que as limitações estão associadas a duas ou mais áreas de habilidades adaptativas, tais como:**

- 1. comunicação;**
- 2. cuidado pessoal;**
- 3. habilidades sociais;**
- 4. utilização dos recursos da comunidade;**
- 5. saúde e segurança;**
- 6. habilidades acadêmicas;**
- 7. lazer;**
- 8. trabalho**

(Art. 5º, § 1º, I, "d", do Decreto nº 5.296/2004).



PASSEI NO VESTIBULAR UFSC 2024

**APÓS REUNIR TODOS OS
DOCUMENTOS
NECESSÁRIOS PARA A
MATRICULA E COTA
ESCOLHIDA, ENVIE-OS
PARA O CAGRWEB. OS
DOCUMENTOS DAS COTAS
SERÃO VALIDADOS POR
COMISSÃO DE
VALIDAÇÃO REFERENTE A
SUA COTA.**

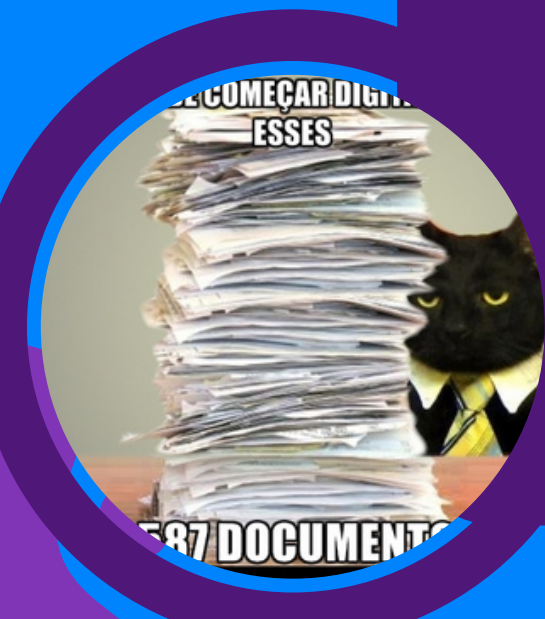

PASSEI NO VESTIBULAR UFSC 2024

**FIQUE ATENTO AO
E-MAIL E SPAM**

**AS COMISSÕES FARÃO
CONTATO ATRAVÉS DO E-
MAIL CADASTRADO SEMPRE
QUE NECESSÁRIO, PARA
INFORMAR A FALTA DE
ALGUM DOCUMENTO, PARA
AGENDAR ENTREVISTA E
PARA INFORMAR O
RESULTADO.**



PASSEI NO VESTIBULAR UFSC 2024

**CASO SEJA
OBSERVADA A FALTA
DE ALGUM
DOCUMENTO,
NÃO SE DESESPERE
VOCÊ AINDA
TERÁ UM
PRAZO PARA
ENVIÁ-LOS.**

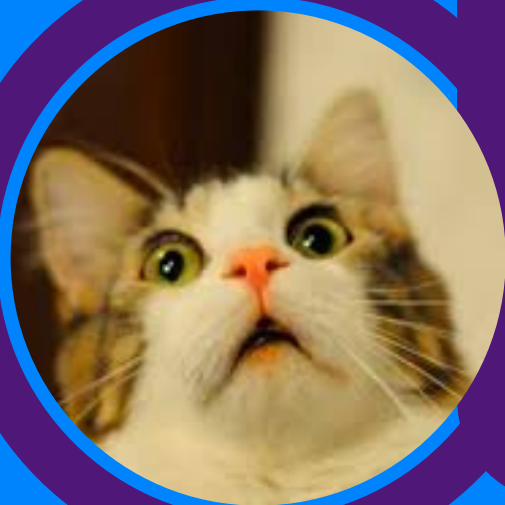

PASSEI NO VESTIBULAR

UFSC 2024

**ATÉ O FINAL DO
PROCESSO DE ANÁLISE DA
DOCUMENTAÇÃO ENVIADA
A SUA VAGA FICA
RESERVADA!
AGUARDE O RESULTADO
DE CADA COMISSÃO DE
COTA!**



PASSEI NO VESTIBULAR

UFSC 2024

**NO SITE DA
COORDENADORIA DE
VALIDAÇÕES,
TAMBÉM HÁ VÁRIOS
LINKS DE ACESSO
RÁPIDO PARA TIRAR
DÚVIDAS E BAIXAR
OS FORMULÁRIOS.**



Links úteis

**ACESSE:
[HTTPS://VALIDACOES-
PROAFE.UFSC.BR/](https://validacoes-proafe.ufsc.br/)**



PASSEI NO VESTIBULAR UFSC 2024



**CASO AS DÚVIDAS
AINDA PERSISTAM,
ENTRE EM CONTATO
COM AS COMISSÕES
ATRAVÉS DOS
E-MAILS.**



LINK DE ACESSO:

**[HTTPS://VALIDACOES-
PROAFE.UFSC.BR/CONTATO/](https://validacoes-proafe.ufsc.br/contato/)**

BORA LÁ?



ESPERAMOS POR VOCÊ!